



# PROGRAMA DE VIGILANCIA EPIDEMIOLÓGICA FITOSANITARIA

## Estado de Veracruz

Informe de Actividades correspondiente enero de 2020

**17**

### PLAGAS VIGILADAS CONFORME A LA NIMF 6

- Complejo de escarabajos ambrosiales
- Gusano de la mazorca (*Helicoverpa armigera*)
- Gusano oriental de la hoja (*Spodoptera litura*)
- Palomilla gitana (*Lymantria dispar*)
- Palomilla del nopal (*Cactoblastis cactorum*)
- Palomilla del tomate (*Tuta absoluta*)
- Plagas cuarentenadas de las plagas
- Plagas reglamentadas de los cítricos
- Plagas reglamentadas del plátano

**84** MUNICIPIOS  
↳ **679**  
LOCALIDADES

**71,632**  
REGISTROS EN  
TIEMPO REAL

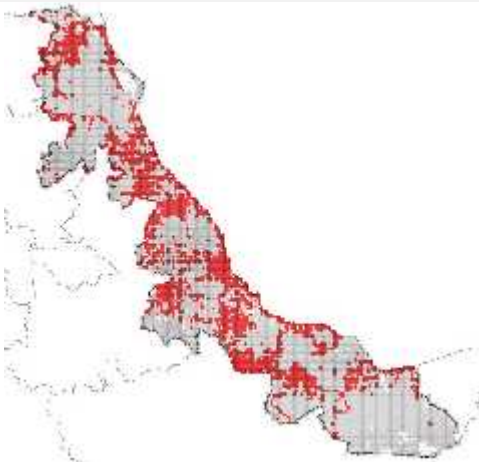

Superficie acumulada de 2010 a enero 2019

531 PUNTOS DE VIGILANCIA

236 TRAMPAS

29 PARCELAS CENTINELAS

13 PLANTAS CENTINELAS

48 POP PARCELAS CENTINELAS

### PRINCIPALES CULTIVOS PROTEGIDOS

|          |                |
|----------|----------------|
| MAIZ     | FRIJOL         |
| ARROZ    | CAÑA DE AZUCAR |
| CÍTRICOS | PIÑA           |



**1,229,393.77 HA**  
SUPERFICIE CULTIVADA



**\$35,974,529.66**  
VALOR DE LA PRODUCCIÓN

### ACTIVIDADES



| ACTIVIDAD                                | PROGRAMADO AL MES | REALIZADO AL MES | % DE AVANCE |
|--|-------------------|------------------|-------------|
| REVISIONES EN <b>RUTAS DE TRAMPEO</b>    | 441               | 441              | 100.0       |
| REVISIONES EN <b>RUTAS DE VIGILANCIA</b> | 1,011             | 1,011            | 100.0       |
| REVISIONES EN <b>PARCELAS CENTINELA</b>  | 29                | 29               | 100.0       |
| REVISIONES EN <b>PLANTA CENTINELA</b>    | 22                | 22               | 100.0       |
| HECTAREAS <b>EXPLORADAS</b>              | 575               | 575              | 100.1       |
| SITIOS <b>EXPLORADOS</b>                 | 1,156             | 1,156            | 100.0       |
| POP REVISIONES <b>PARCELA CENTINELA</b>  | 80                | 80               | 100.0       |
| POP HECTAREAS <b>EXPLORADAS</b>          | 306.00            | 305.86           | 100.0       |

### RESULTADO DE LA VIGILANCIA AL MES

**0**

#### MUESTRAS INGRESADAS

a Diagnóstico Fitosanitario en el Centro Nacional de Referencia Fitosanitaria

NO SE HAN  
ENCONTRADO  
SÍNTOMAS O SIGNOS  
A LA PRESENCIA DE PLAGAS  
BAJO VIGILANCIA